

LEGENDA MATERIÁLŮ :

- STÁVAJÍCÍ KONSTRUKCE
- BORANÉ KONSTRUKCE
- ZDIVO Z KERAMICKÝCH BLOKŮ HELUZ FAMILY 30 2in1 broušená (P10) NA MALTU HELUZ SBC
- ZDIVO Z KERAMICKÝCH BLOKŮ HELUZ AKU 30/33,3 MK (P15) NA MALTU CEMENTOVOU M5
- ZDIVO Z KERAMICKÝCH BLOKŮ HELUZ UNI 30 BROUŠENÁ (P10) NA MALTU HELUZ SBC
- ZDIVO Z KERAMICKÝCH BLOKŮ HELUZ UNI 25 BROUŠENÁ (P10) NA MALTU HELUZ SBC
- ZDIVO Z PŘÍČKOVEK HELUZ 11,5 BROUŠENÁ (P10) NA MALTU HELUZ SBC
- ZDIVO Z PŘÍČKOVEK HELUZ AKU 11,5 (P15) NA MALTU CEMENTOVOU MC10
- ZDIVO Z CIHEL CDM NA MALTU MC10 (DOZDÍVKY V NOSNÝCH STĚNÁCH)
- ZDIVO Z CIHEL PLNÝCH PÁLENÝCH CPP15 NA MC10
- ZDIVO Z CIHEL PLNÝCH PÁLENÝCH CPP15 NA NESMRŠTIVOU MALTU M50
- TEPELNÁ ISOLACE
- BETONOVÉ KONSTRUKCE (BETON 16/20)
- HUTNĚNÝ ŠTERKOPÍSEK
- ROSTLÝ TERÉN

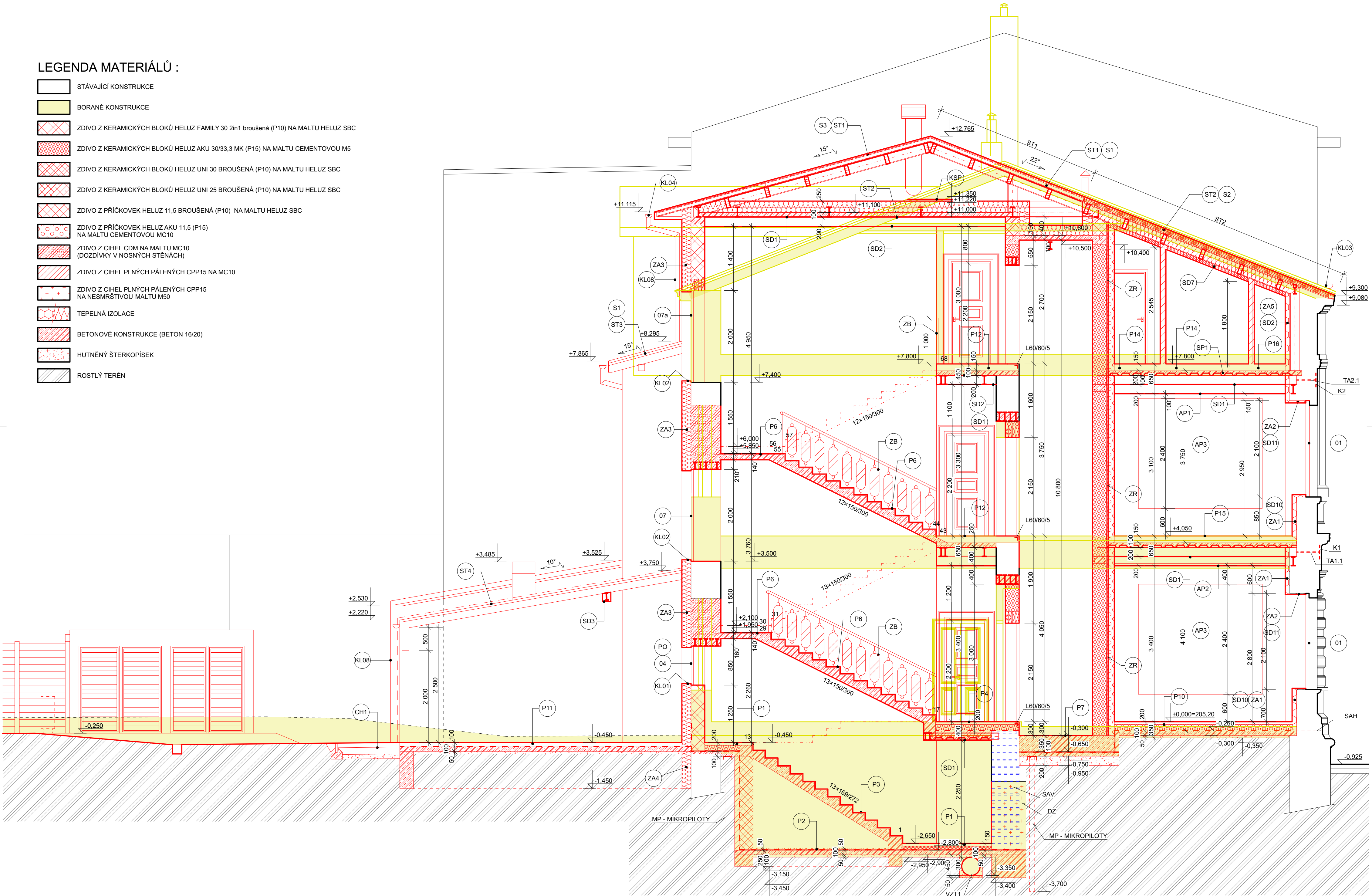

POZNÁMKA :

- DZ - POSTUPNÉ PODKOPÁNÍ STÁVAJÍCÍHO ZDIVA A NÁSLEDNÉ POSTUPNÉ VYZDĚNÍ NA ÚROVĚN STÁVAJÍCÍ ZÁKLADOVÉ SPÁRY ZÁKLADŮ, POSTUPNÉ VŠECHNY POZICE 1, NÁSLEDNÉ VŠECHNY POZICE 2, POTOM VŠECHNY POZICE 3
- SD - ŠÁDROKARTONOVÝ PODHLED
- AP1-3 - AKUSTICKÉ PODHLEDY VIZ VÝKRES Č. CT2406 - R26, CT2406 - R27, CT2406 - R28
- ZB - INSTALACE SEGMENTŮ PŮVODNÍHO ZÁBRADLÍ + DOPLNĚNÍ NOVÝCH SEGMENTŮ + NOVÉ DŘEVĚNÉ MADLO
- ZA - ZATEPLOVACÍ SYSTÉM
- SAH - - - - SANACE STÁVAJÍCÍHO ZDIVA - INFUZNÍ CLONA HORIZONTÁLNÍ
- SAV - - - - SANACE STÁVAJÍCÍHO ZDIVA - VERTIKÁLNÍ

PROJEKTOVÁ DOKUMENTACE PRO PROVÁDĚNÍ STAVBY

ZODPOVĚDNÝ PROJEKTANT	VYPRACOVAL	KRESLIL	PROJECT spol. s r.o. Plynářská 830, 280 02 Kolín IV IČO: 272 10 341 - DIČ: CZ 272 10341 Tel: 321 728 755	
Ing. KADLEČEK JIŘÍ	Ing. KADLEČEK JIŘÍ	ALES MORAVEC		
KRAJ STŘEDOČESKÝ			MĚSTSKÝ ÚŘAD KOLÍN	
STAVEBNÍK: MĚSTO KOLÍN, KARLOVO NÁMĚSTÍ 78, 280 12 KOLÍN I			AKCE	
REKONSTRUKCE KMOCHOVA DOMU, KUTNOHORSKÁ ULICE ČP. 50 KUTNOHORSKÁ 50, KOLÍN IV, K. Ú. KOLÍN, st. parc. č. 441, poz. parc. č. 159/1			DATUM	09/2024
			Č.ZAK.	CT24 - 06
			FORMÁT	6×A4
OBSAH			MĚŘÍTKO	Č.VÝKRESU
			1:50	CT2406 - R22

ŘEZ B-B'